

motonaves

*Virginia de Churrua
Satriústequi*

**compañía
trasatlántica
española, s.a.**



En los amplios comedores -modernos y llenos de luz- de los buques de la COMPAÑIA TRASATLANTICA, usted hallará a diario lo más selecto y variado de la famosa cocina española....

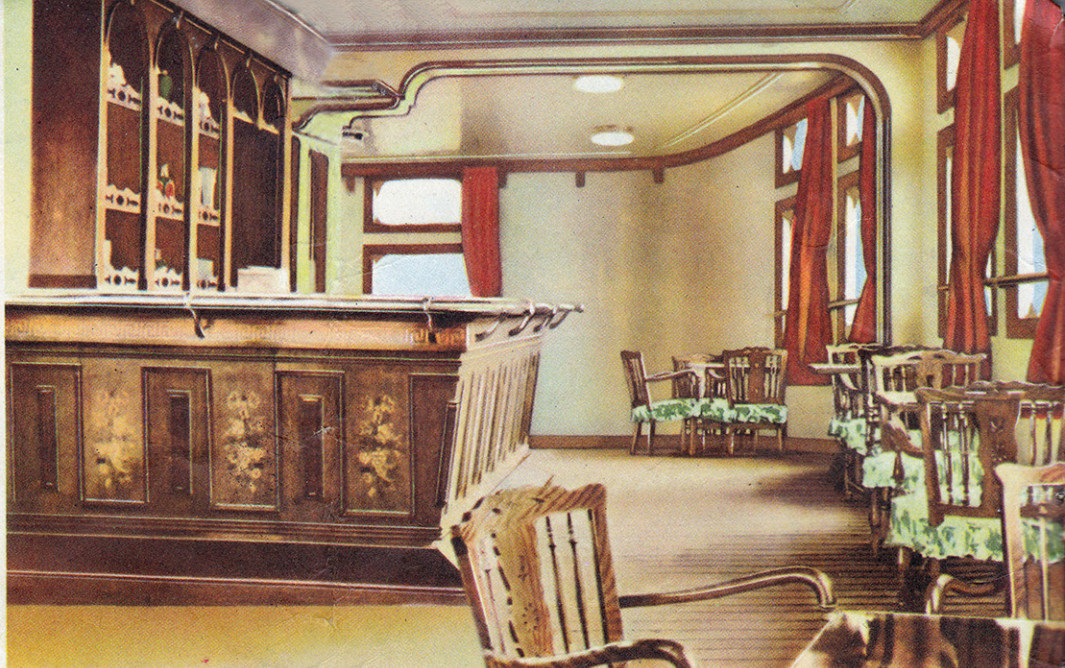

M/N. "Satrustegui" - Bar de 1.º clase.



....así como un esmerado servicio a la carta. Servido por personal especializado, siempre atento a sus deseos, se sentirá usted en una atmósfera grata de la que conservará un perdurable recuerdo.

M/N. "Satrustegui" - Comedor de 2.º clase.



M/N. "Satrustegui" - Comedor de 1.º clase.

Ambiente acogedor, bares, piscina, salones, cinematógrafo... todo ello contribuirá a proporcionarle unas vacaciones ideales, cualquiera que sea el objeto de su viaje.

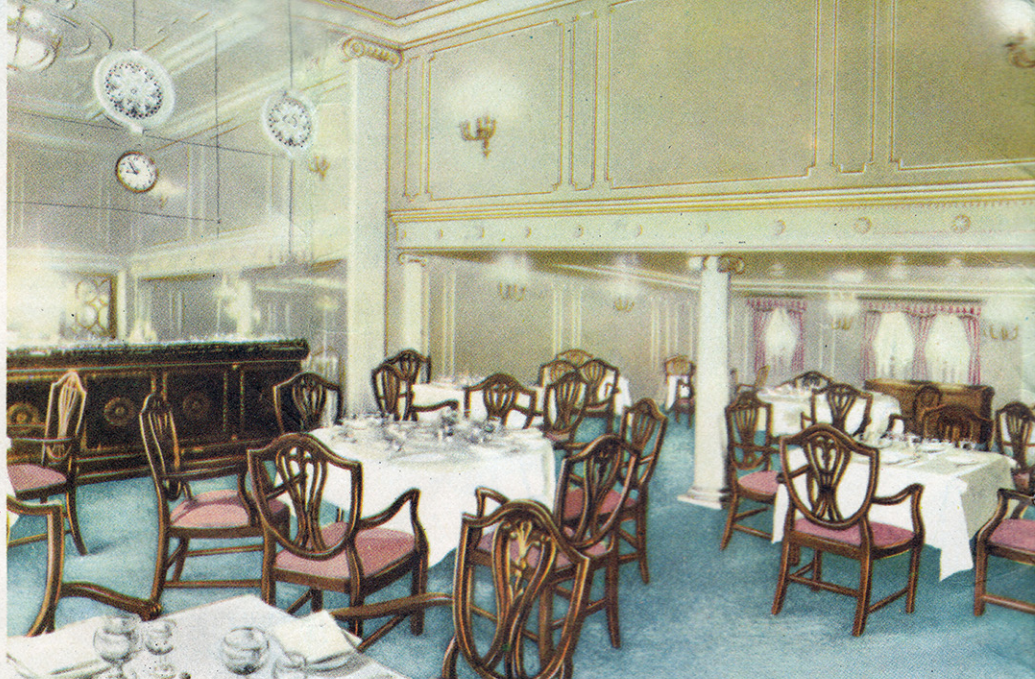

M/N. "Virginia de Churruca" - Comedor de 1.º clase.



M/N. "Virginia de Churruca"
Vestíbulo de 1.º clase.

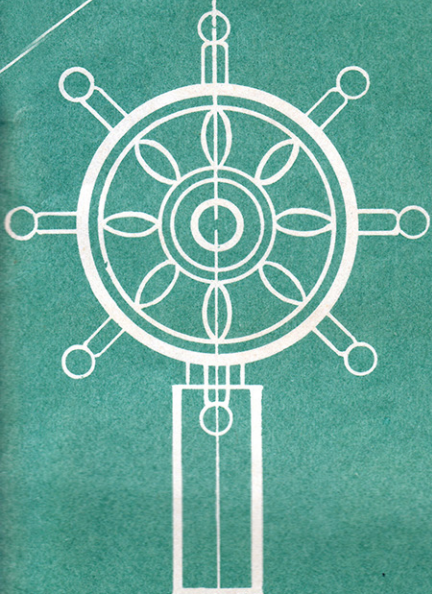

La contraseña azul y blanca de la COMPAÑIA TRASATLANTICA ESPAÑOLA ha sido batida por todos los vientos del mundo durante más de una centuria. Con las nuevas construcciones, actualmente en proyecto, llegan a cien los buques que han integrado la flota de esta Empresa.

Con los nombres de **"Virginia de Churruca"** y **"Satrústegui"**, la Compañía ha puesto en servicio dos modernas unidades, cada una de las cuales aloja en sus cámaras 223 pasajeros.

Estas unidades, como cualquiera de los buques de la flota de la TRASATLANTICA, ostentan su máxima clasificación en el Lloyd's Register of Shipping.

A título de información, ofrecemos a Vd. sus más elementales características:

Eslora:	121	mts.
Manga:	16'78	»
Puntal:	16'24	»
Calado:	23'09	pies.
Tonelaje bruto:	6518	
Peso muerto:	4400	
Velocidad:	18	nudos.

Fecha de construcción: **Virginia de Churruca: 1949; Satrústegui: 1948.**

Confort, cocina selecta, experiencia centenaria: un nombre de prestigio,
COMPAÑIA TRASATLANTICA ESPAÑOLA (Fundada en 1850).

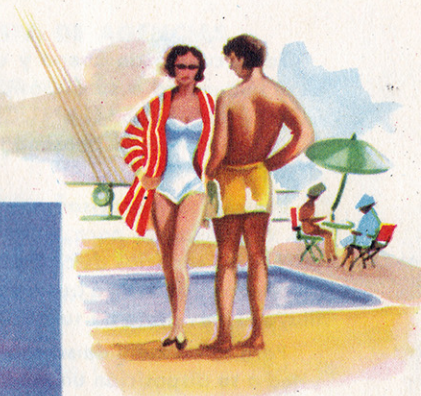
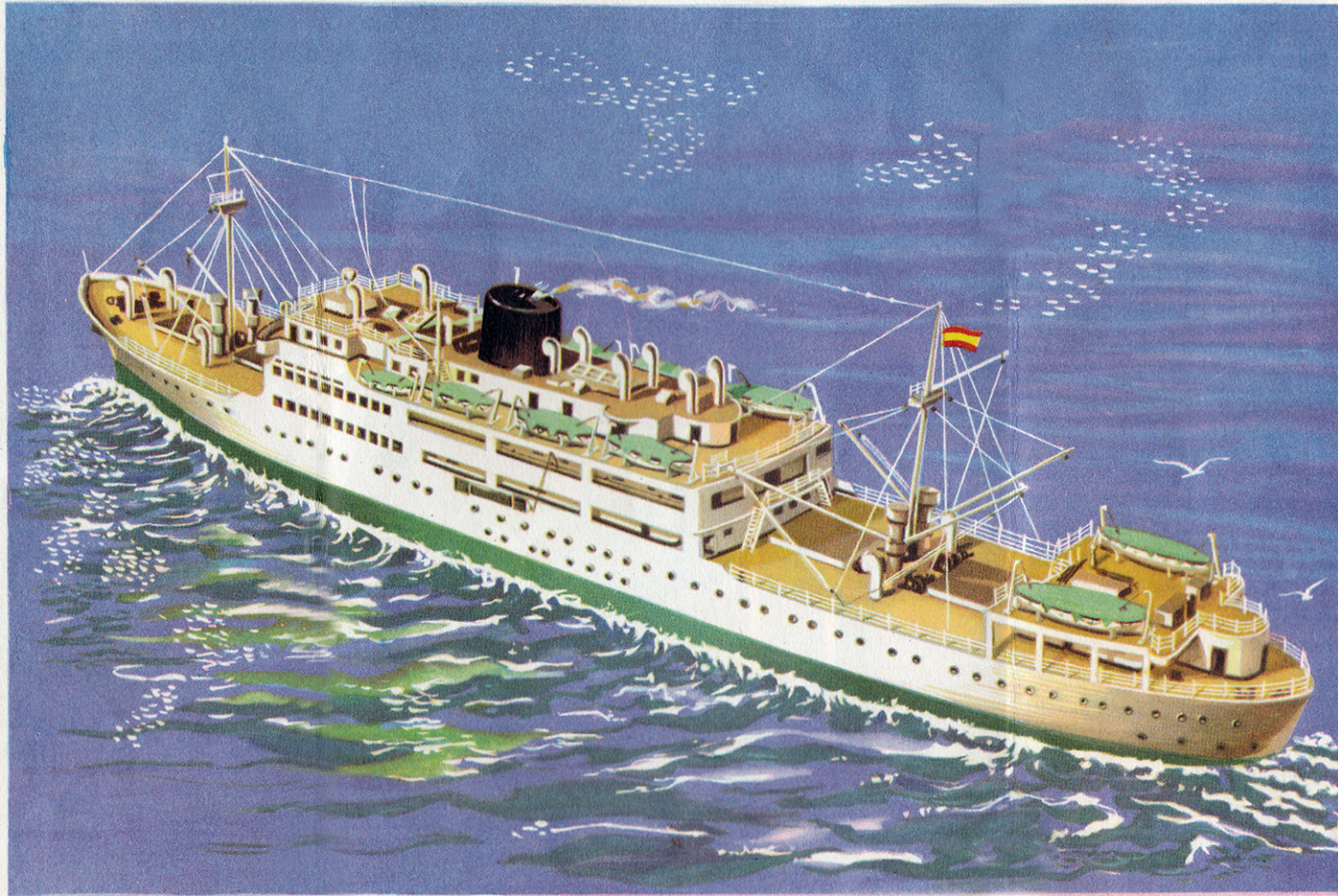

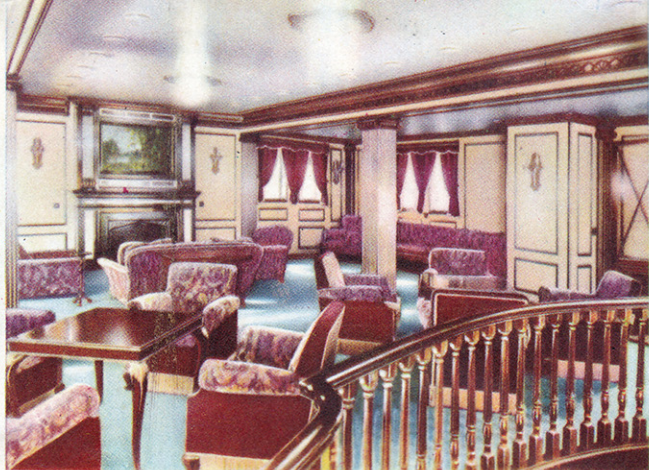

M/N. "Satrustegui" - Salón de 1.ª clase.

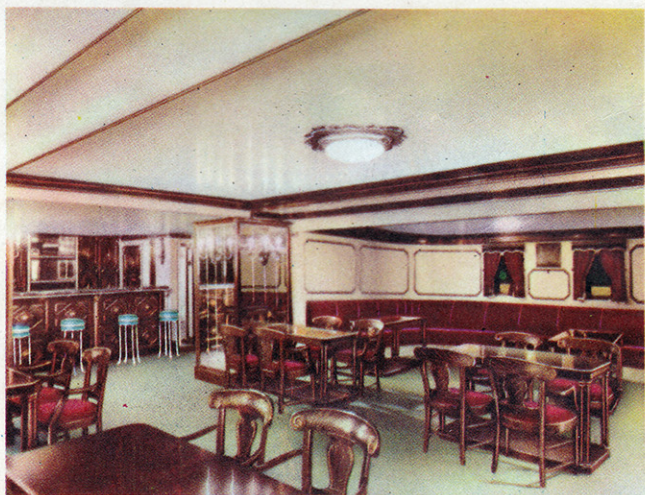

M/N. "Satrustegui" Bar de 2.ª clase.



M/N. "Virginia de Churrucá" Capilla



M|N. "Satrústegui" - Camarote de lujo.



M|N. "Satrústegui" - Camarote 2 plazas de 2.ª clase.



M/N. "Virginia de Churruca" Camarote 4 plazas.

Personal especializado, seguridad en el gobierno
de sus naves: una tradición centenaria de la COM-
PAÑIA TRASATLANTICA ESPAÑOLA.

Todo cuanto de bueno y agradable hay en el buque está a su disposición, porque la COMPAÑIA TRASATLANTICA ESPAÑOLA así lo ha convenido pensando en usted y en su bienestar.

Los juegos improvisados a bordo, las fiestas organizadas para entretenimiento del pasaje, los servicios de cinematógrafo, bares, piscina, contribuirán a que esta travesía constituya el más grato de sus recuerdos.

Para la custodia de su salud física tendrá usted a su disposición un Médico asistido por una Enfermera, que le administrará los medicamentos que precise, sin desembolso alguno por su parte.

Usted viaja en un moderno trasatlántico por un principio de comodidad y porque desea que sus días de viaje sean un sedante para sus nervios, una tregua agradable para sus preocupaciones. Pero, sobre toda otra consideración, usted ha elegido este medio de transporte porque desea garantizarse su seguridad. A tal fin dispone la nave de sus instalaciones de radar, sonda eléctrica, radiogoniómetro, etc.

Contribuye también a la evitación de todo riesgo el sistema de alarma de funcionamiento automático; la estación de TSH y la Red Internacional de Avisos para prevenir la existencia de cualquier peligro para la navegación. Sobre todos estos elementos, la mayor garantía que la TRASATLANTICA le ofrece es la alta categoría profesional de sus tripulantes. Su consigna es hacer agradable la travesía a cuantos nos honran con su preferencia. Si, a pesar de todo, usted tuviera motivo de desagrado por el trato que se le dispense o por deficiencia en alguno de nuestros servicios, su queja al Oficial Sobrecargo constituirá para la TRASATLANTICA una valiosa forma de cooperación.

Para cualquier informe en relación con su viaje o servicios del buque, comunicaciones postal o inalámbrica con tierra, tiene a disposición suya el Departamento de Información.

LISTA DE AGENCIAS

MADRID	Paseo de Calvo Sotelo, 4	Tel. 35 98 00
BARCELONA	Plaza del Duque de Medinaceli, 8	Tel. 22 46 78
BILBAO	Ribera, 1, 2.º	Tel. 10302
CADIZ	Isabel la Católica, 3	Tel. 1046
ALICANTE	Cfa. Auxiliar de Comercio y Navegación. Explanada de España, 3	Tel. 1852
GIJON	Pérez y Compañía, S. en C. Instituto, 16, bajos	Tel. 3402
LA CORUÑA	Consignaciones Trasatlánticas, S. L. Avenida de la Marina, 1	Tel. 2602
LAS PALMAS	Delegación de Cfa. Trasatlántica Espanola, S. A. en las Islas Canarias. Triana, 140	Tel. 8168
SANTA CRUZ DE TENERIFE	Vda. e Hijos de Juan La Roche. Pilar, 38	Tel. 2256
SAN SEBASTIAN	Javier de Satrústegui Hermanos Iturrino, 1	Tel. 10026
SANTANDER	Pérez y Compañía, S. en C. Paseo de Pereda, 36	Tel. 2363
VALENCIA	Ignacio Manglano, Barón de Vállvert Mar, 55	Tel. 21 39 20
VIGO	Consignaciones Trasatlánticas, S. L. Avda. de Montero Ríos, 30	Tel. 4982
GENOVA	Ernesto Arecco Via Balbi, 29	Tel. 62757
LISBOA	Lloret & Xavier, Lda. Largo do Corpo Santo, 21, 1.º	Tel. 24671
LONDRES	Lambert Brothers, Ltda. - Cunard House. 88, Leadenhall St.	Tel. Avenue 2000
SOUTHAMPTON	Keller Bryant & Co. Queen's Terrace 21/22	Tel. 28566
TANGER	Etablissements Abecassis Asayag Frères, S. A. Calle de Bélgica, 15	Tel. 2557
CURACAO	S. E. L. Maduro & Sons, Inc.	Tel. 1124
KINGSTON	Grace Kennedy & Co. Ldd. P. O. Box, 86	Tel. 5851
LA GUAYRA	Alfredo Ravard & Co. Bolívar, 191, 192	Tel. 2054
LA HABANA	Agencia Marítima García & Díaz, Ltda. Lonja del Comercio	Tel. W-5650
NEW YORK	García & Díaz, Inc. 25, Broadway	Tel. Whitehall 4-8400
SAN JUAN DE PUERTO RICO	Méndez y Company. 6 Deposito Street	Tel. 2-2865
VERACRUZ	F. y G. Varela, S. de R. L. Avda. de la Independencia, 35	Tel. Ericsson 2120